«Магнитогорский государственный технический университет им. Г.И. Носова»

НАПРАВЛЕНИЕ БАКАЛАВРИАТА

54.03.02 Декоративно-прикладное искусство и народные промыслы

Магнитогорск, 2017

Вступительные испытания

НАПРАВЛЕНИЕ БАКАЛАВРИАТА

Декоративно-прикладное искусство и народные промыслы

Русский язык

Литература

Творческий экзамен **– Живопись, Рисунок**

Вступительное испытание - экзамен «Живопись» (пример экзаменационной работы)

Вступительное испытание - экзамен «Живопись» (пример экзаменационной работы)

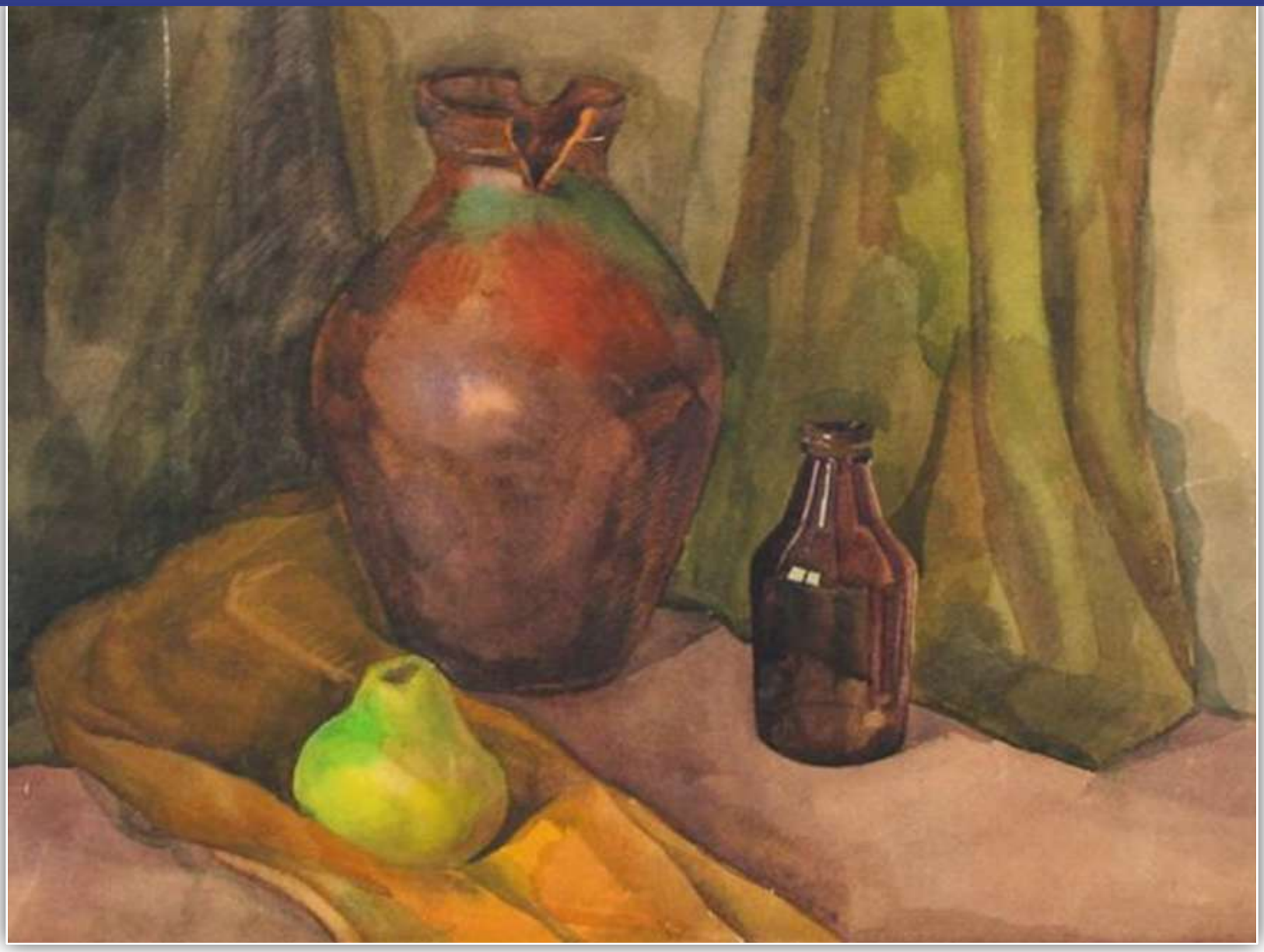

Вступительное испытание - экзамен «Рисунок» (пример экзаменационной работы)

Вступительное испытание - экзамен «Рисунок» (пример экзаменационной работы)

ПРОЕКТНАЯ ДЕЯТЕЛЬНОСТЬ

***Задачи дисциплины*:**

- **дать теоретические и практические знания по проектированию и моделированию промышленных изделий в области декоративно-прикладного искусства;**
- **обучить студентов навыкам графического изображения проектируемых объектов;**
- **познакомить студентов с методами обработки и анализа иллюстративного материала для использования в поиске идей при создании проектируемых изделий;**
- **научить студентов находить соответствие формы с утилитарным назначением проектируемых изделий;**
- **научить студентов комплексно подходить к решению конкретного задания, учитывая совокупность художественных, функциональных, технических и экономических задач.**

I курс (учебные работы)

Ляпустина А. ,
Руководитель Герасимова А.А.

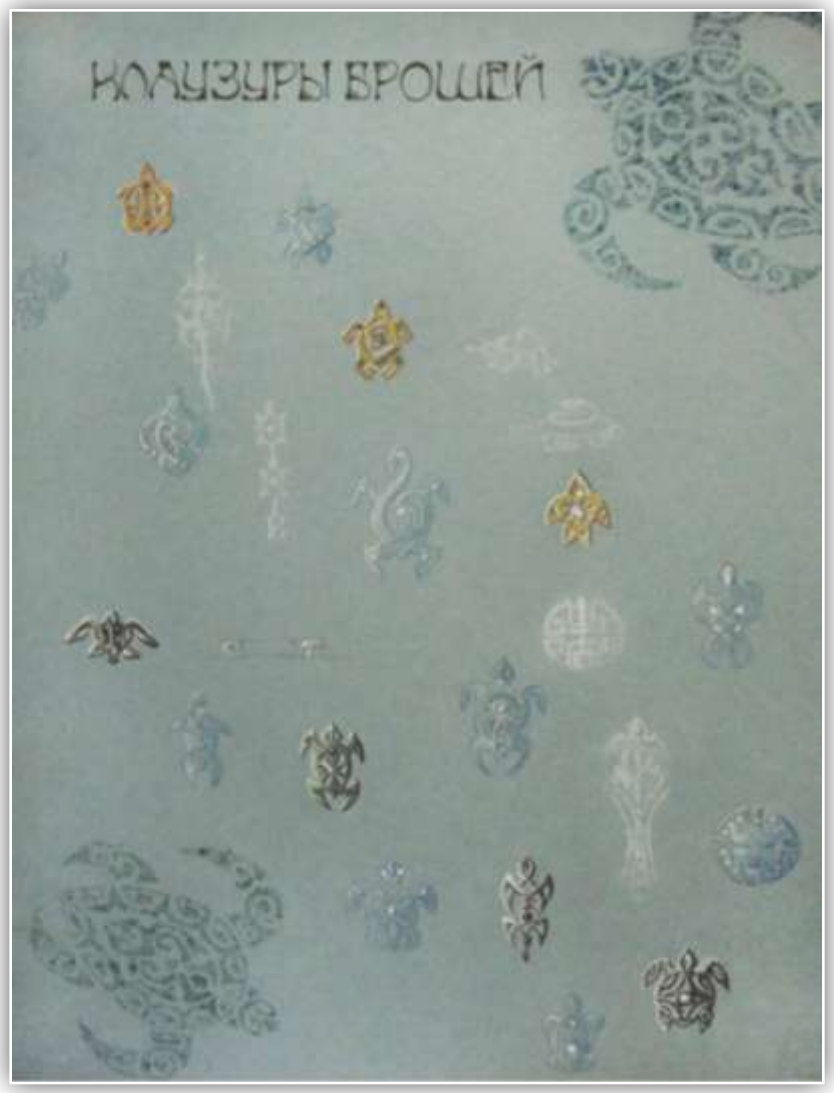

Чикишева К.В. ,
Руководитель Исаков А.Н.

I курс (учебные работы)

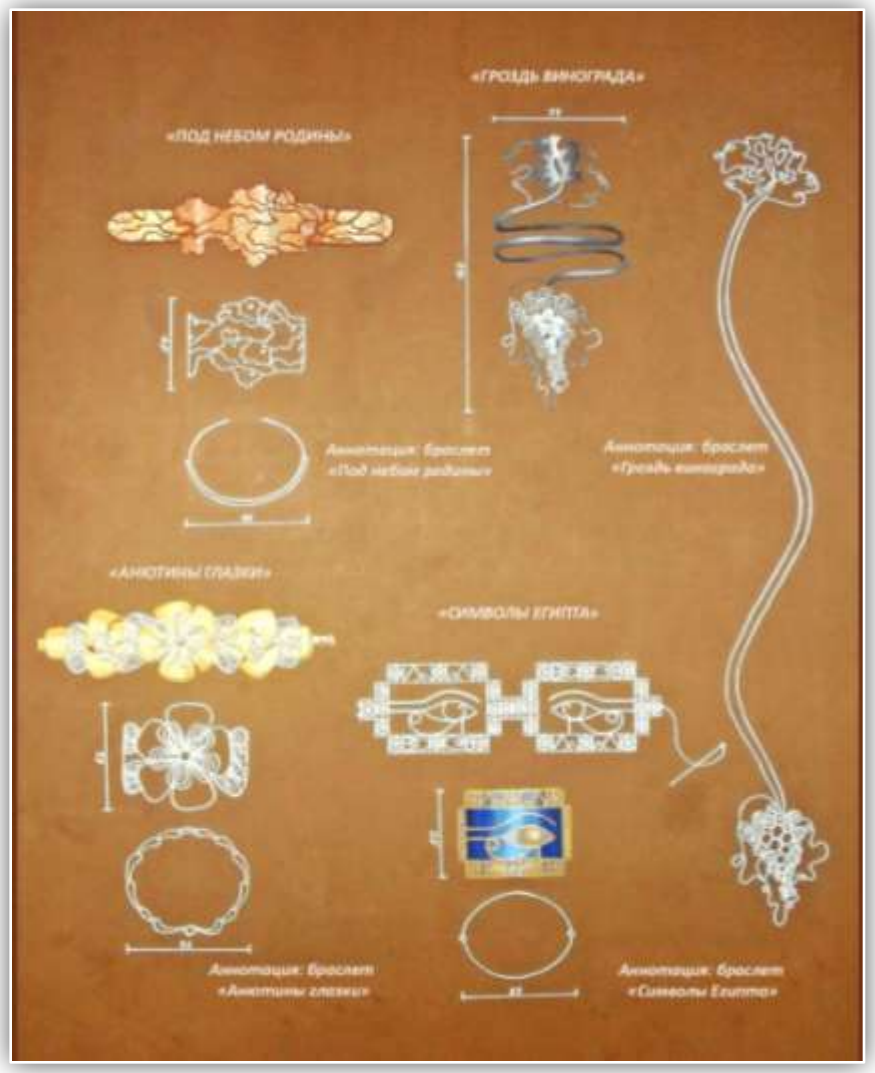

Евстифеева А.Д.,
Руководитель Герасимова А.А.

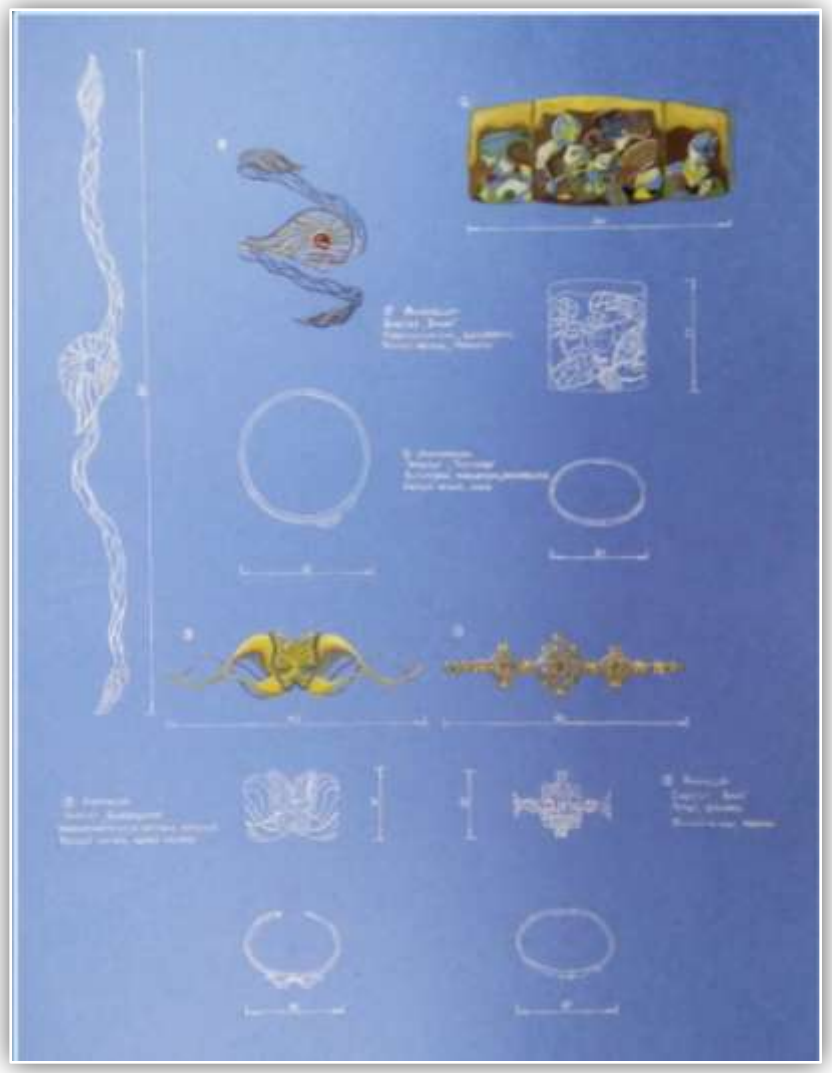

Брылева А.С.,
Руководитель Герасимова А.А.

I курс (учебные работы)

Проект браслетов
Руководитель Вандышева О.В.

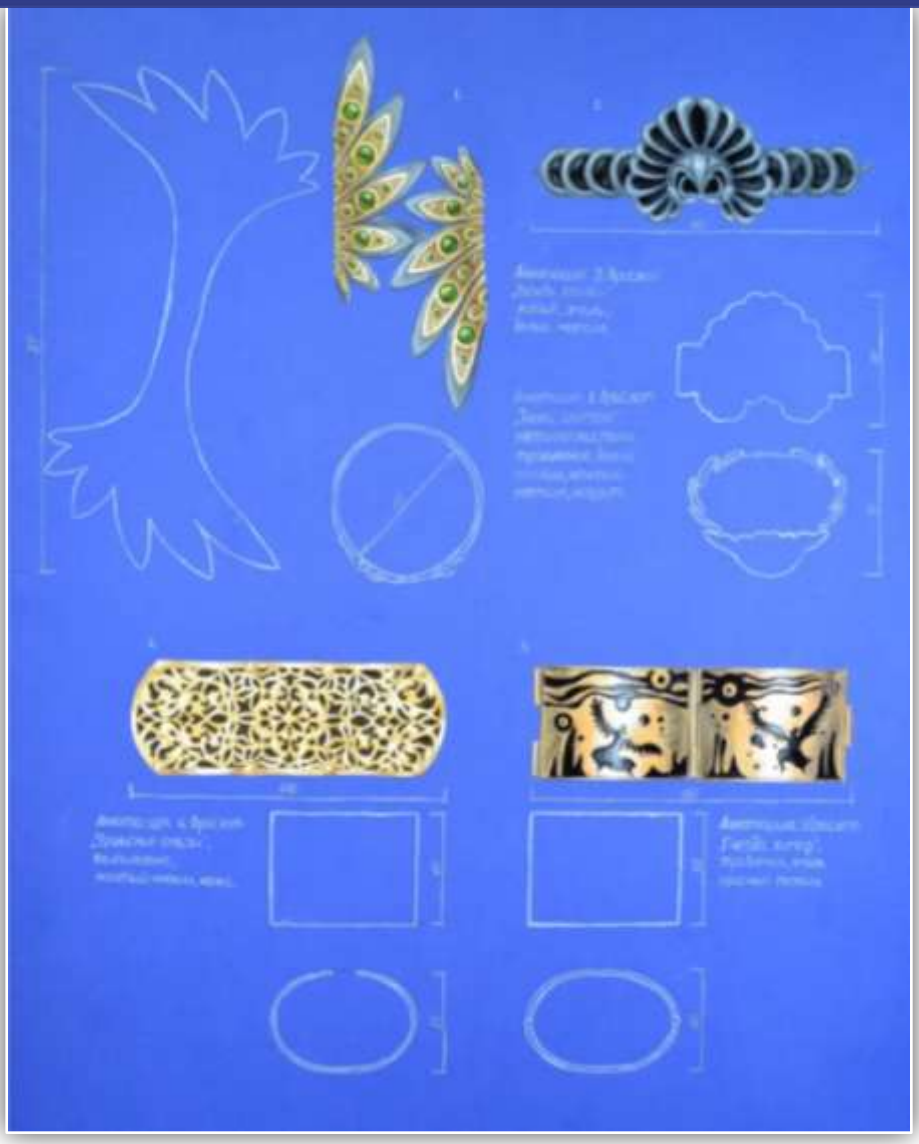

Проект браслетов
Руководитель Герасимова А.А.

I курс (учебные работы)

Проект браслетов

Мячина Д., Руководитель Герасимова А.А., к.п.н., доцент

II курс (учебные работы)

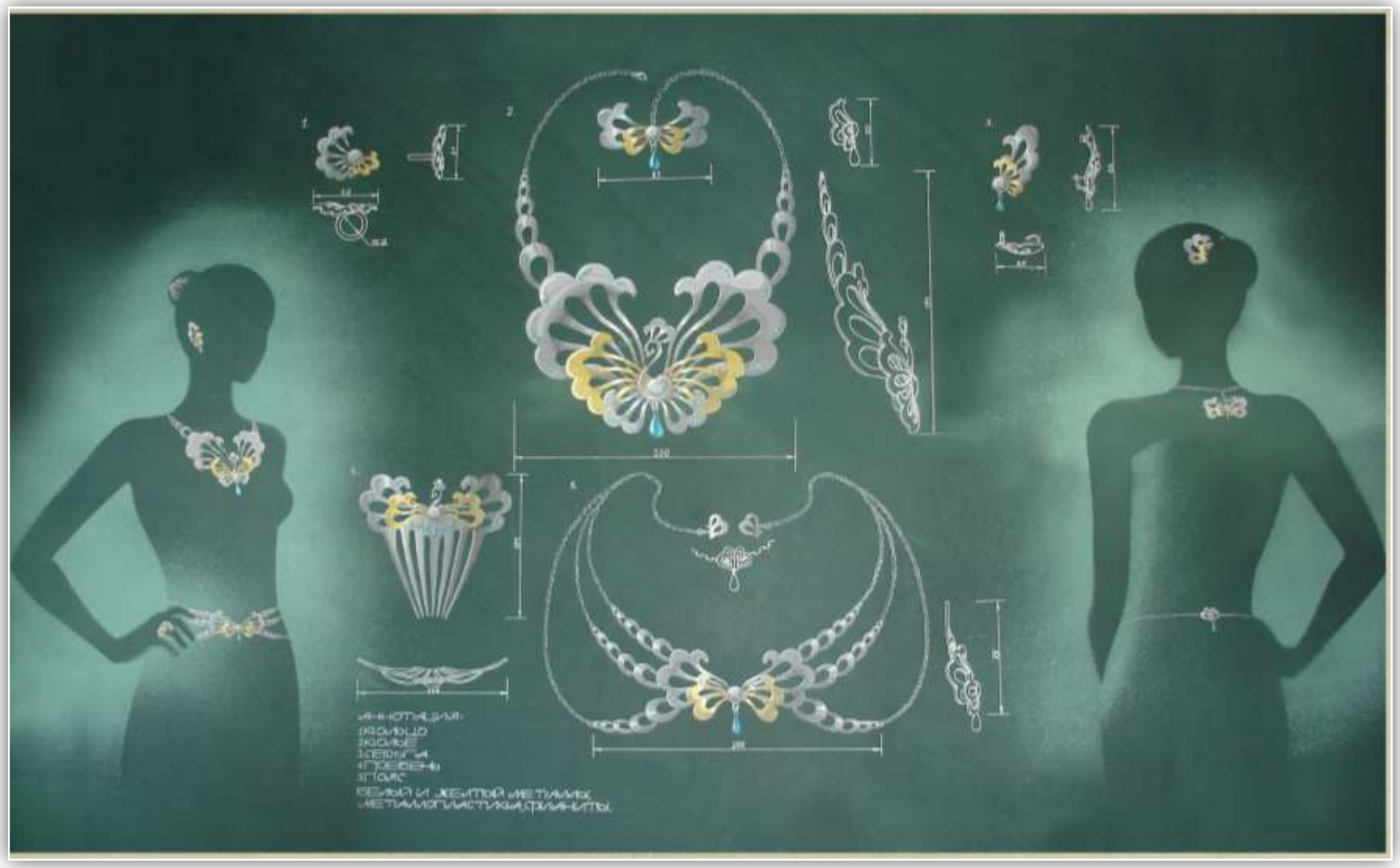

Дегтярева С.В., Руководитель Вандышева О.В., к.п.н., доцент

II курс (учебные работы)

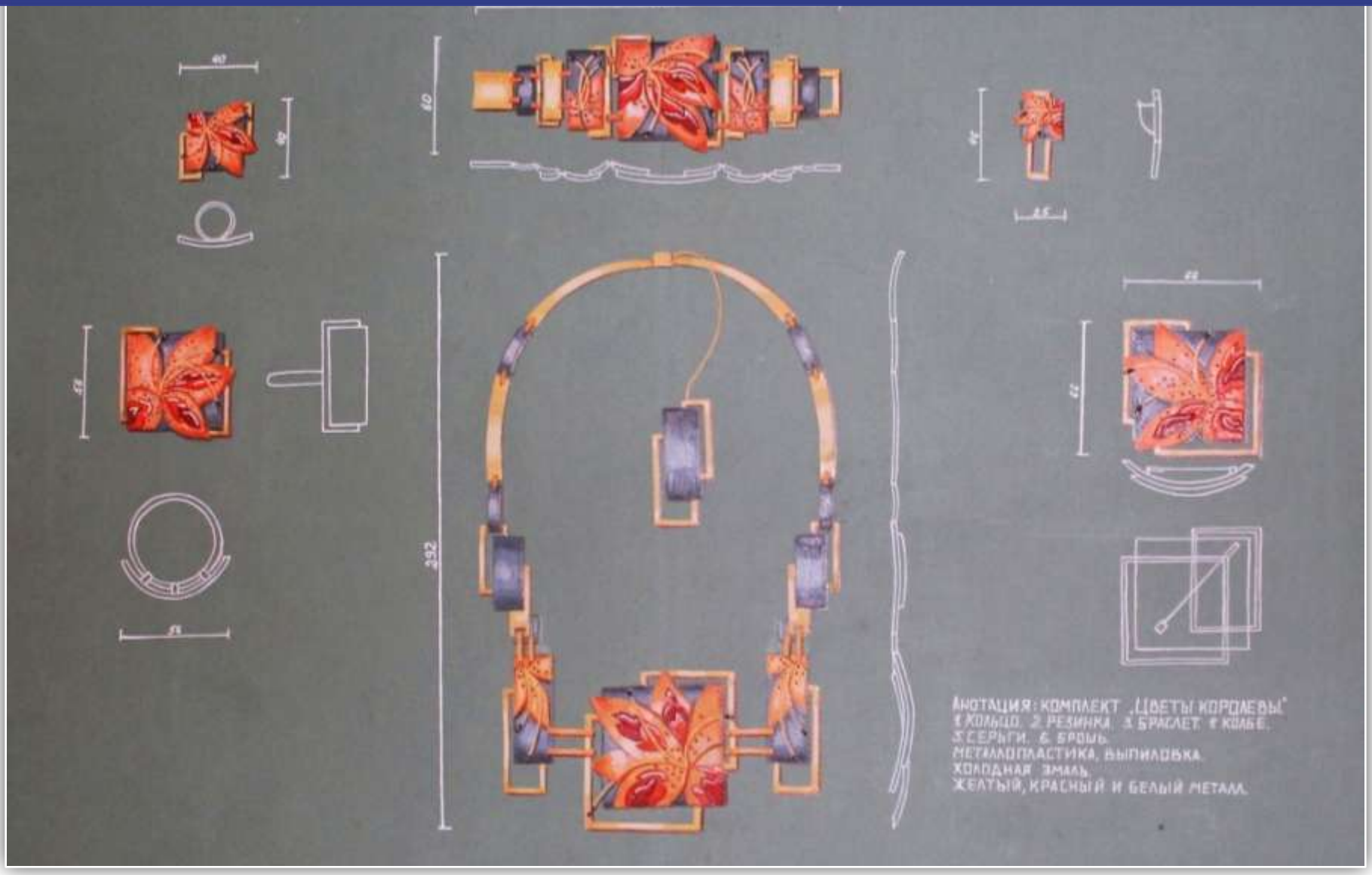

Проект набора женских ювелирных украшений «Цветы королевы» Евстифеева А.Д., Руководитель Вандышева О.В., к.п.н., доцент

II курс (учебные работы)

Проект набора женских ювелирных украшений «Аркадия»
Чикишева К.В., Руководитель Вандышева О.В., к.п.н., доцент

II курс (учебные работы)

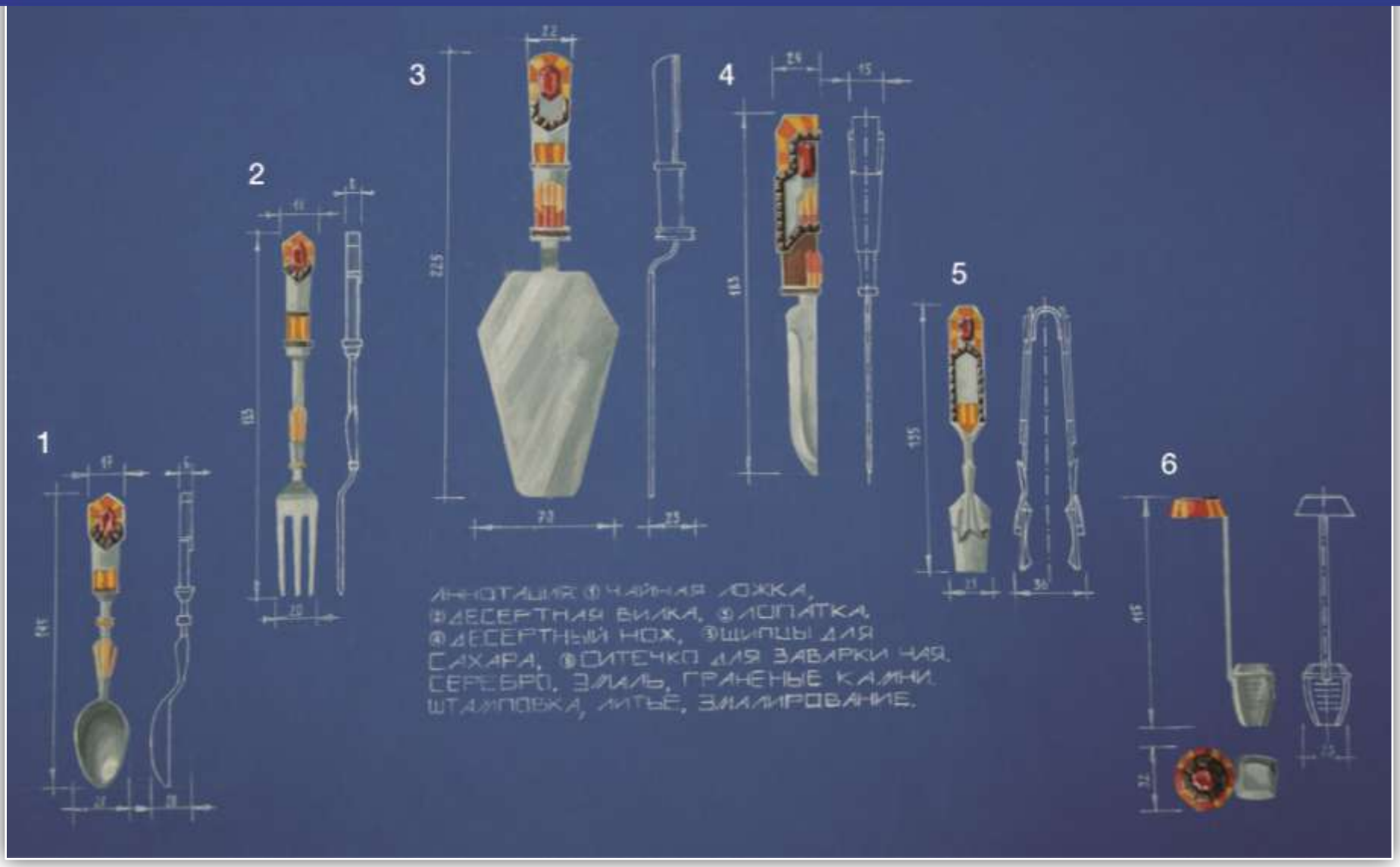

Проект комплекта столовых приборов «Фараон»
Смоленкин А.Н., Руководитель Вандышева О.В., к.п.н., доцент

II курс (учебные работы)

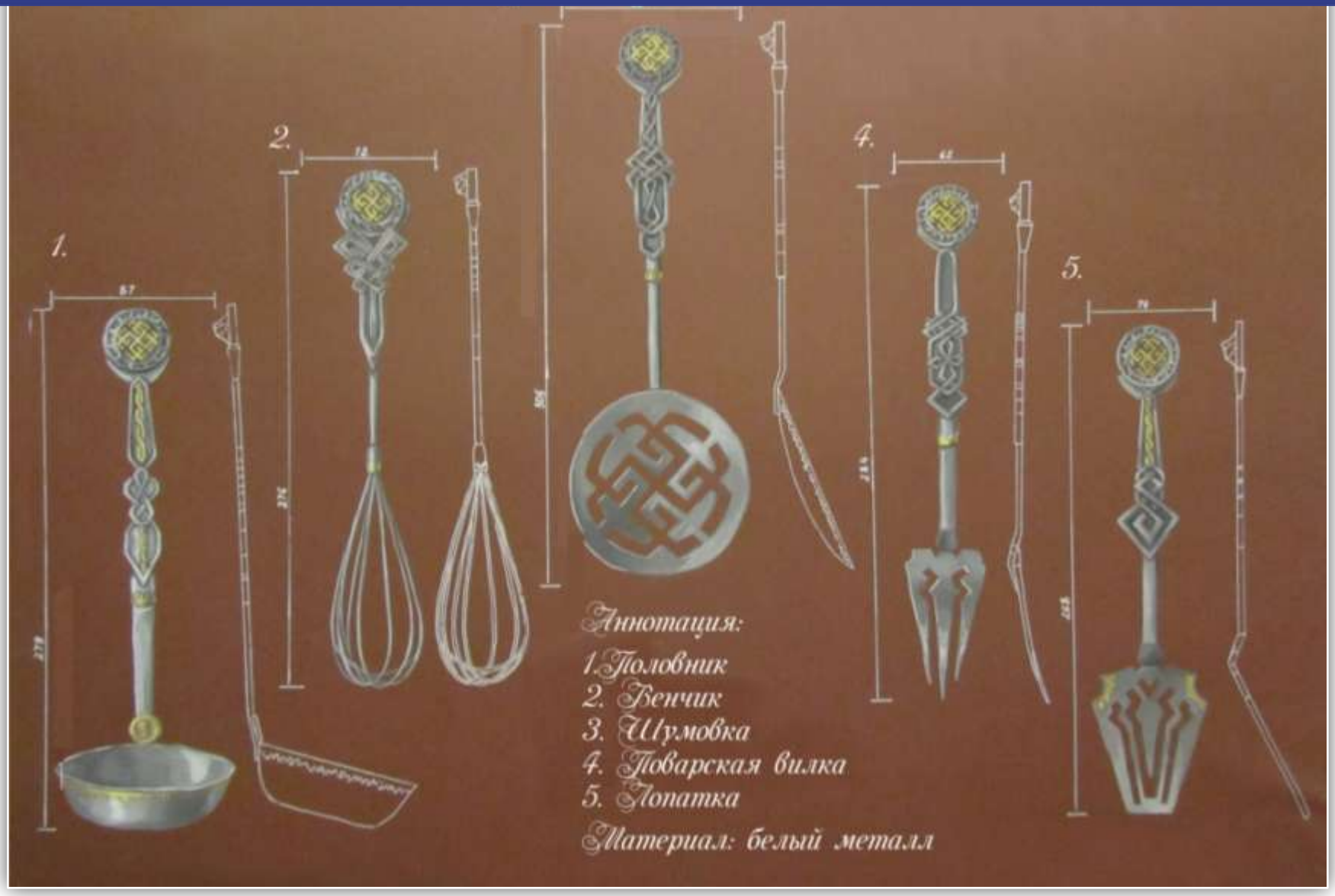

Проект комплекта столовых приборов «Сварожич»
Аксенова А., Руководитель Вандышева О.В., к.п.н., доцент

II курс (учебные работы)

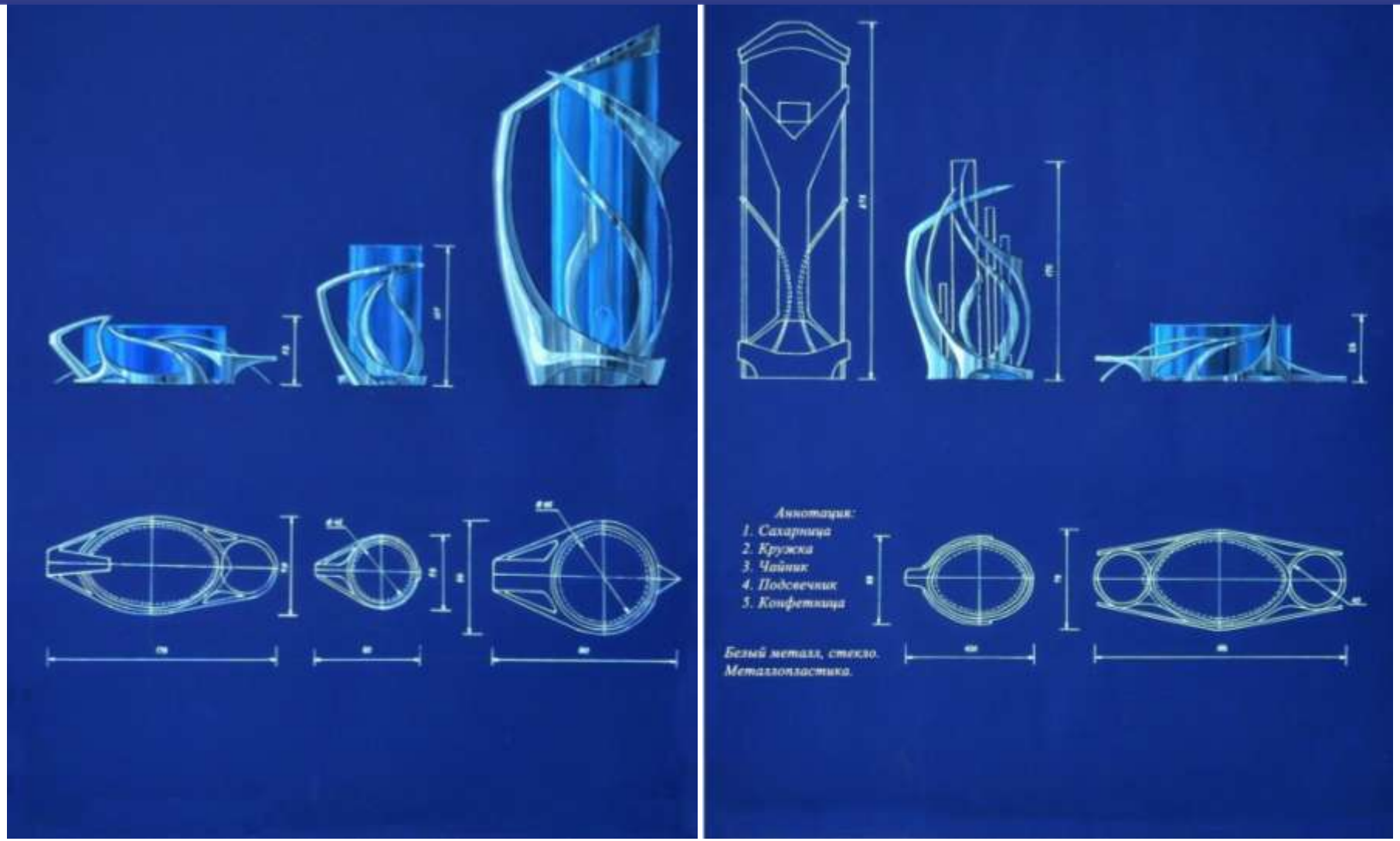

Проект комплекта столовых приборов «Сварожич»
Аксенова А., Руководитель Вандышева О.В., к.п.н., доцент

II курс (учебные работы)

Проект винного набора «Sphinga»
Аксенова А., Руководитель Вандышева О.В., к.п.н., доцент

III курс (учебные работы)

Проект тарелки «Танец стрекозы» Дегтярева С.В., Руководитель Вандышева О.В., к.п.н., доцент

III курс (учебные работы)

Проект тарели
Чикишева К.В., Руководитель Вандышева О.В.

Проект тарели «Магнитогорск»
Аксенова А., Руководитель Вандышева О.В.

III курс (учебные работы)

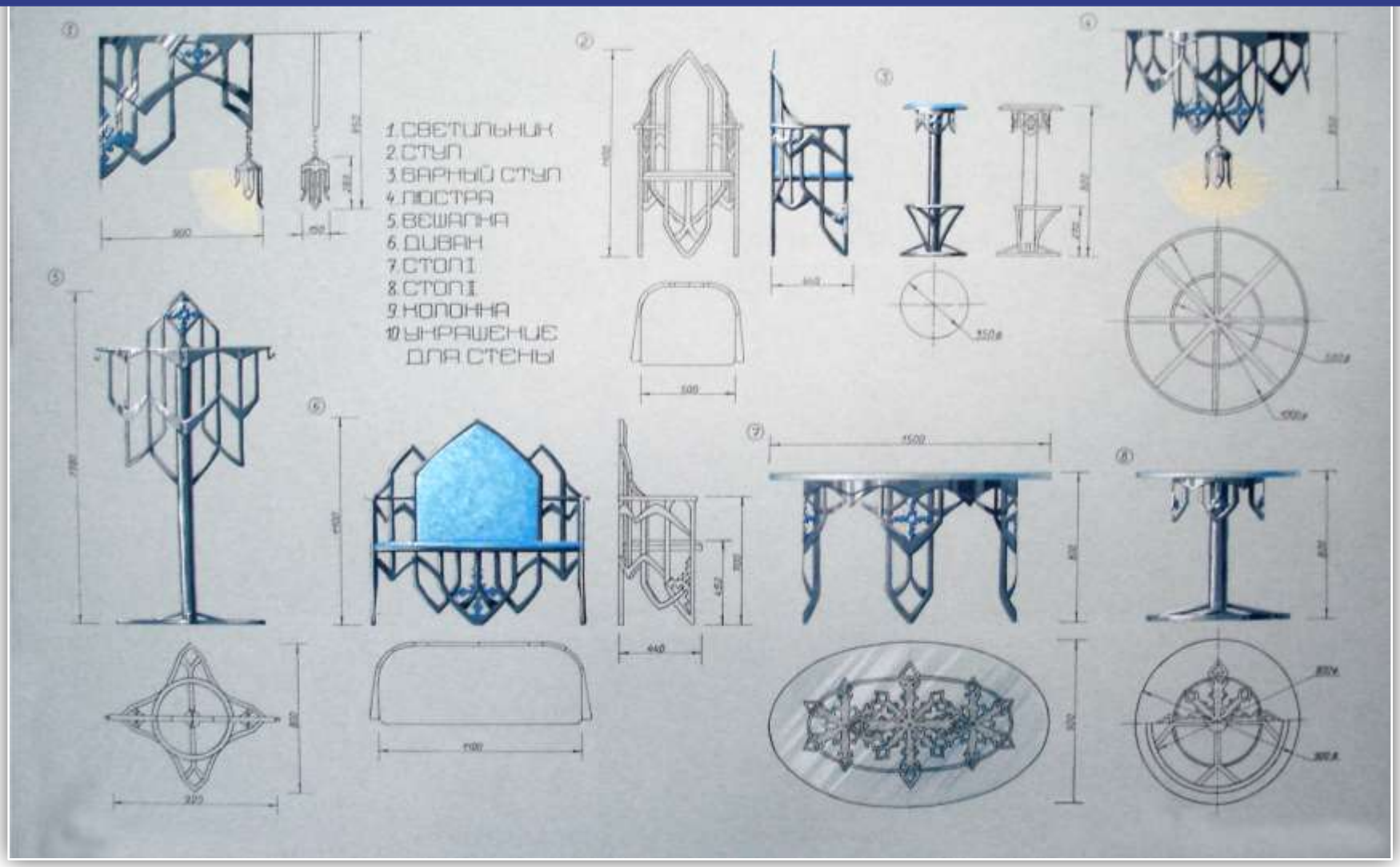

Проект объектов для кафе «Вьюга»
Дегтярева С.В., Руководитель Соколова М.С.

Задачи дисциплины:

1. Развить культуру художественно-технологического и объемно-пространственного мышления в области понятий о методах, техниках обработки и приемах декорирования металла.

2. Познакомить студентов с основными инструментами, используемыми в технологии эмальерного производства.

3. Дать наиболее полную информацию о различных технологических приемах в производстве изделий из металла.

4. Научить студентов самостоятельно выбирать оптимальные технологические и творческие решения при создании художественных изделий из металла.

5. Научить студентов использовать знания технологии обработки металла и эмали в проектировании и создании художественных изделий.

Плоскостные инсталляции

Выполнил: Смоленкин А. Н., 1 курс. 2011 г. Руководитель: ассистент Кравец Е. Н.

Медь, мельхиор, олово. Выпиловка, металлопластика, чеканка, огневая обработка

учебные работы

Монограмма

Выполнил: Брылева А.С. 1 курс

Руководитель: к.п.н., доцент Базылев О.С.

Травление

Выполнил: Брылева А.С. 1 курс

Руководитель: к.п.н., доцент Базылев О.С.

2012г

ФИЛИГРАНЬ (учебные работы)

ФИЛИГРАНЬ (учебные работы)

Комплект изделий из филиграни *Мячина Д.А., Руководитель Переседов О.О.,доцент*

ФИЛИГРАНЬ (II курс учебные работы)

Браслет «Водные лилии»
Чикишева К.В., Руководитель Переседов О.О.,доцент

ФИЛИГРАНЬ (учебные работы)

Браслет «Древо»
Дегтярева С.В., Руководитель Переседов О.О., доцент

ФИЛИГРАНЬ (учебные работы)

Аксенова А., Руководитель Переседов О.О., доцент

ФИЛИГРАНЬ (учебные работы)

Набор подиумных украшений «Алоха»
Смоленкин А.Н., Руководитель Переседов О.О., доцент

III курс (учебные работы)

Декоративное панно «Сказочный город»
Брылева А.С., Руководитель Герасимова А.А., к.п.н., доцент

Декоративное панно «Подсолнухи»
Мячина Д.А., Руководитель Герасимова А.А., к.п.н., доцент

Пластическое моделирование II курс

Задачи дисциплины:

- **Познакомить студентов с инструментами и материалами, которые могут быть использованы для создания объемных моделей художественных изделий из металла.**
- **Научить студентов самостоятельно выбирать оптимальные технологические решения при создании объемных моделей художественных изделий из металла.**
- **Развить культуру объемно-пространственного мышления, при проектировании объемных изделий из металла и приемах декорирования металла.**
- **Познакомить студентов с основами гипсомодельного дела.**
- **Научить строить простейшие и более сложные гипсовые формы.**
- **Научить студентов воплощать собственные проектные разработки в гипсовых моделях.**

Набалдашник трости
«Дракон»
Аннотация: материал: гипс
Выполнила: Аксенова А. ФИДПИ-10
Руководитель: ассистент. Шиллер С.Н.
2014 г.

Пластическое моделирование

Гипсовая модель рукоять для трости.
Руководитель Шиллер О. Н.

Гипсовые рельефы.
Руководитель: Герасимова А. А.

КЕРАМИКА III курс (учебные работы)

КЕРАМИКА III курс (учебные работы)

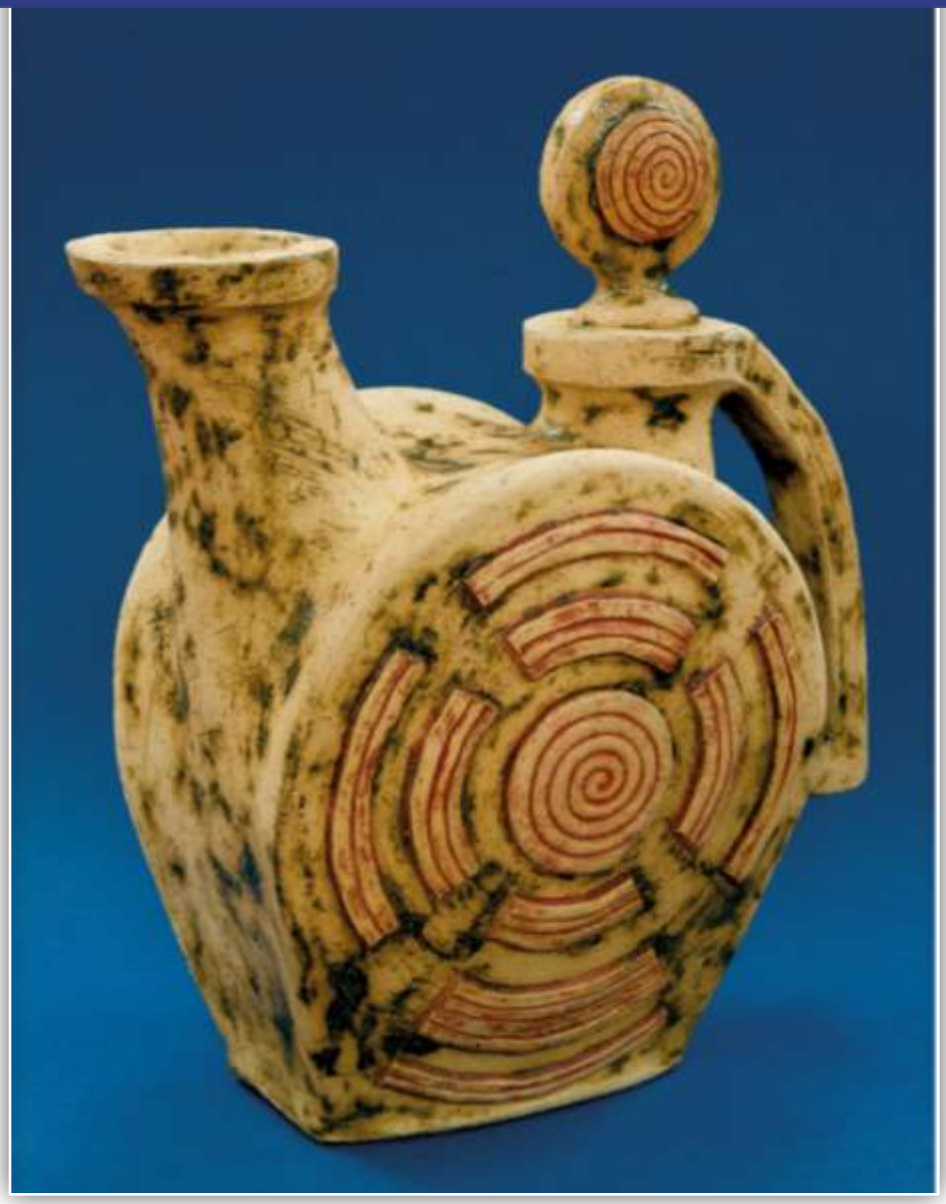

КЕРАМИКА III курс (учебные работы)

БИОНИЧЕСКАЯ ПРАКТИКА

АКАДЕМИЧЕСКАЯ ЖИВОПИСЬ

АКАДЕМИЧЕСКАЯ ЖИВОПИСЬ

АКАДЕМИЧЕСКАЯ ЖИВОПИСЬ

Примеры дипломных проектов

Дипломная работа

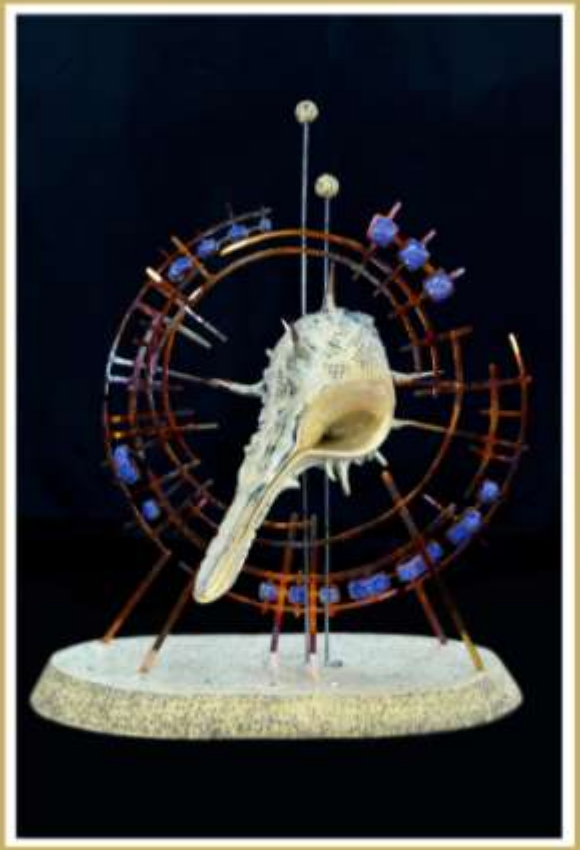

Медь, опаковая эмаль, керамика глазурь.
Выпиловка, формовка, пайка.

Проект серии арт-объектов “SEASHELL”

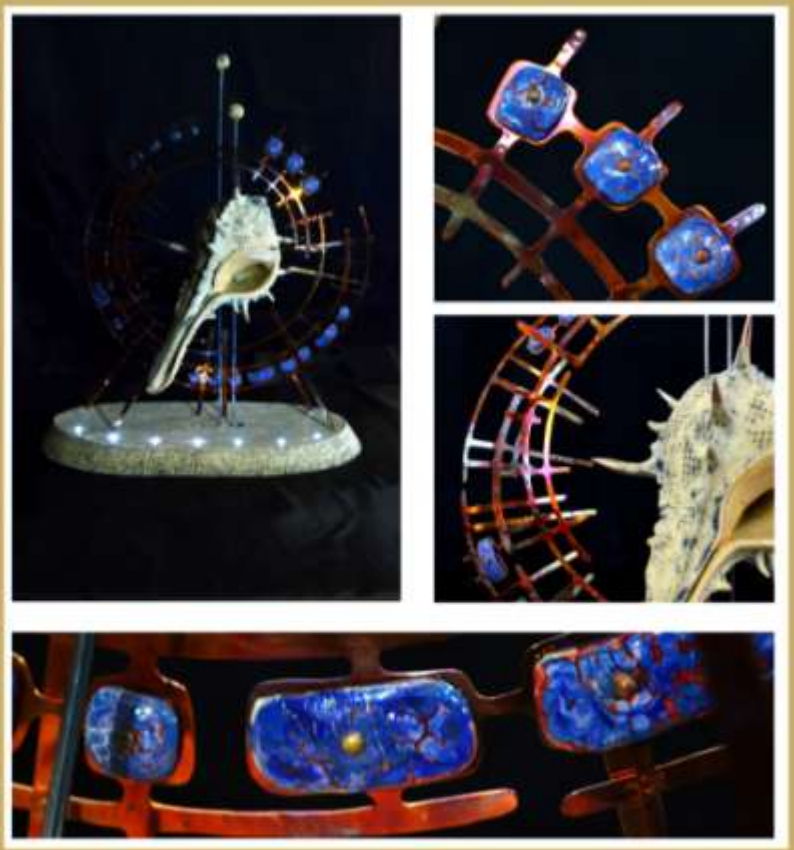

Руководитель: Герасимова А. А.
Консультанты: Кочеткова И. П., Долгов В. А.

Примеры дипломных проектов

Дипломная работа

Медь, опаковая эмаль, керамика глазурь.
Выпиловка, формовка, пайка.

Проект серии арт-объектов “SEASHELL”

Руководитель: Герасимова А. А.
Консультанты: Кочеткова И. П., Долгов В. А.

Примеры дипломных проектов

Примеры дипломных проектов, исполненных в материале

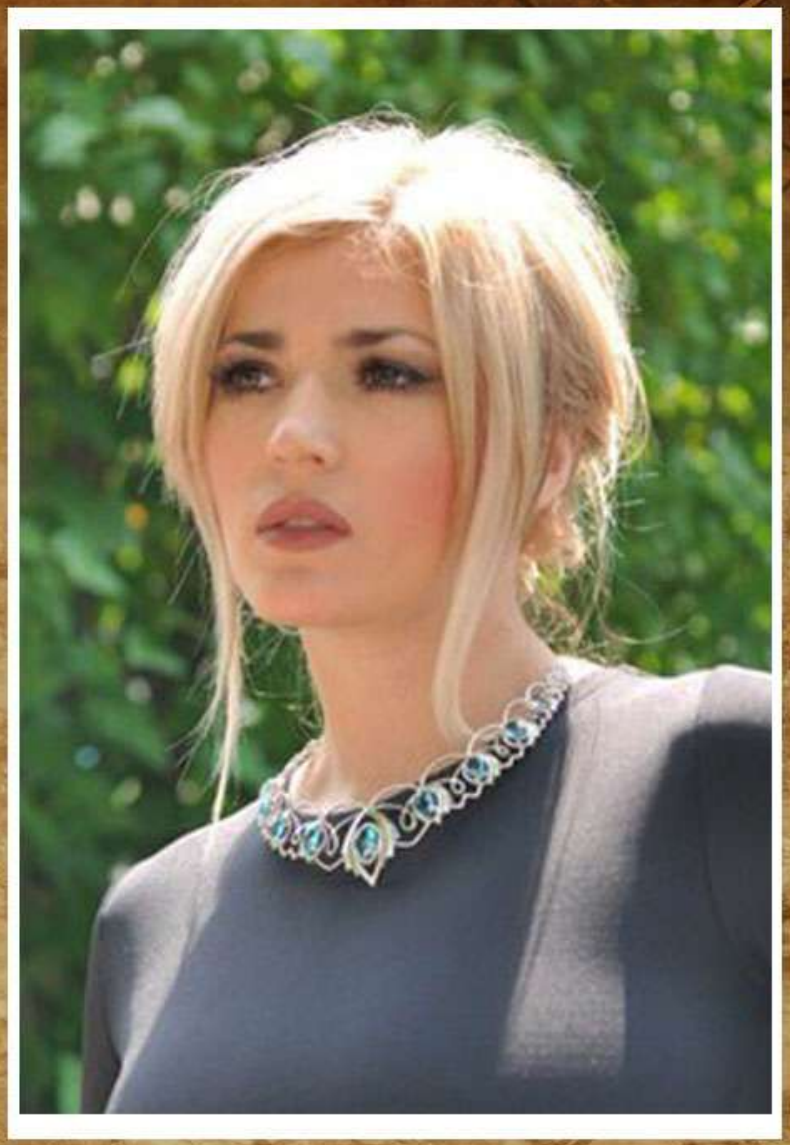

Выполнила: Мячина Д. А. 6 курс

Руководитель Герасимова А. А. к. п. н., доцент

Примеры дипломных проектов, исполненных в материале

Выполнил: Смоленкин А. Н., 6 курс. 2016 г. Руководитель: к.п.н., доцент Герасимова А. А.

Аннотация: арт-объект «Удильщик» из серии «Бездна»

Материалы: медь, мельхиор, стекло, дерево. Выпиловка, металлопластика, оксидирование, чеканка